柏の葉スマートシティ 共成長ビジネスプログラム

CO-GROWTH

“世界の未来像”をつくる街「柏の葉スマートシティ」で、

R&D、PoC、実装・発信を

パートナーと実現する共成長ビジネスプログラム。

KASHIWA-NO-HA INNOVATION ECOSYSTEM

公・民・学が連携し、あらゆるプレイヤーが有機的に関わりあう「柏の葉スマートシティ」。その生態系（エコシステム）では、共創によるイノベーションが生まれ続けています。

VISION 世界の未来像

街で生まれたビジネスの芽を、街全体で共に育て、世界の課題解決を目指します。

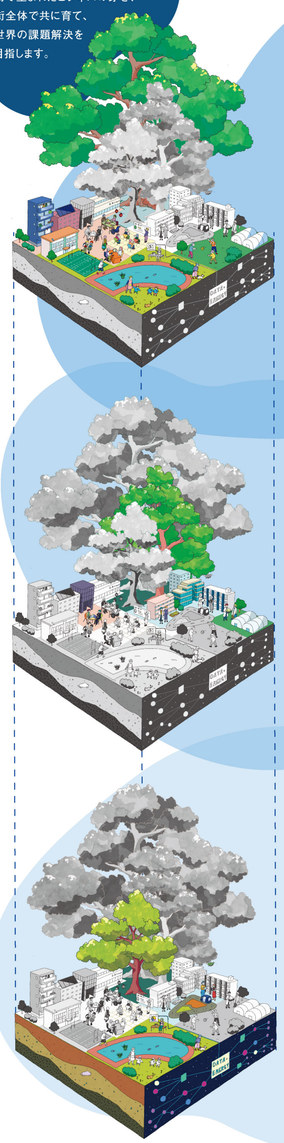

PEOPLE 暮らす&働く人

暮らす人や働く人による、様々なコミュニティが形成されています。都市生活者と企業をつなぎ、その声を取り込むことでイノベーションを加速させます。

暮らす人 **13,000人**　働く人 **16,000人** スタートアップ54社

かけだし横丁 / あ・し・た（柏の葉健康研究所 Kashiwa-no-ha Smart City）/ 三井ショッピングパーク LaLaport

SMART LIFE PASS KASHIWA-NO-HA — 暮らしをスマートにするポータルサービス

みんなのまちづくりスタジオ KASHIWA-NO-HA —街に未来を育てる。— 暮らす人々が中心となりまちづくりを推進する組織

PLAYER アカデミア&企業

街には共創に積極的な様々なパートナーが参画しています。パートナー間の連携・協業が新たなイノベーションのきっかけを生み出します。

東京大学 THE UNIVERSITY OF TOKYO / 東京大学 大学院 新領域創成科学研究科

KOIL KASHIWA-NO-HA OPEN INNOVATION LAB — 新産業を生み出す拠点

千葉大学 CHIBA UNIVERSITY

AIST SOLUTIONS

KASHIWA-NO-HA LIFE SCIENCE FRONTIER — ヘルスケアと医療の未来をつくる場

国立がん研究センター 東病院 National Cancer Center Hospital East

PLATFORM スマートシティ・インフラ

ビジネスの実装を支援する、ソフト・ハードのインフラが整備されています。実証実験やサービス・商品開発の受け入れを積極的に行っています。

KASHIWA-NO-HA DATA Platform

KOIL ENERGY FIELD — エネルギーの未来を実証実験するシステム

KOIL MOBILITY FIELD — モビリティの未来を実証実験するフィールド

Mitsui Garden Hotels — 病院と連携してがん治療を支えるホテル

MITSUI LINK-Lab — ライフサイエンスに特化したオープンイノベーション創出ラボ

KSW Kashiwanoha Innovation Fes — 世界初、スマートシティ発オープンイノベーションの祭典

柏の葉カンファレンスセンター — 世界に発信できるカンファレンスセンター

KOIL TERRACE — 心地いい働き方をかなえるオフィス

KASHIWA-NO-HA BUSSINESS SOLUTION

「柏の葉スマートシティ」では、ビジネスを3つのステップで育てていきます。各フェーズで街のさまざまな機能を活用しながら、ワンストップでソリューションを提供します。

RESERCH & DEVELOPMENT 研究・開発

研究や技術実証、アカデミアや企業との連携による共同研究・技術開発が可能

PROOF OF CONCEPT 実証実験

サービス実証・社会受容検証、柏の葉の街に新サービスや商品のテスト導入が可能

SOCIAL IMPLEMENTATION 実装・発信

市場や産業を創造し、住民の暮らしから変革することで街から社会を変えていく

「柏の葉スマートシティ」で、企業課題の解決を実現し街と共に成長していく。その先に、社会課題が解決された”世界の未来像”をつくることを目指します。